SEPTEMBER 1998

de Doarpsbel

CONTACTBLAD VOOR HOLWERD EN OMGEVING
Uitgegeven door de Vereniging van Dorpsbelangen Holwerd

VAN DE REDACTIE

"Het is weer voorbij die mooie zomer". Nou een mooie zomer hebben we niet gehad, voor degene die in eigen land of thuis is gebleven had het wel wat zomerser gekund.
Er zaten wel een aantal mooie dagen bij maar het was soms maar "herfstachtig".
Toch ondanks het niet zo mooie weer kwamen de nodige toeristen Holwerd bezoeken.
Een vreemde taal in de winkels horen spreken, mensen een wandelingetje door de straten zien maken, fietsers, campers of auto's met caravans op zoek naar de camping's, het maakte dat we in Holwerd toch in de vakantie stemming raakten.
Maar nu is de meeste vakantie drukte voorbij en pakken we de gewone dagelijkse dingen weer op. Scholen, clubs, verenigingen alles gaat weer beginnen en zo ook dorpsbelang.

We hebben de eerste vergadering van dit seizoen alweer gehad, die voor het grootste gedeelte in het teken stond van de rondgang van B en W.
Het College van B en W komt ons dorp op woensdag 23 september bezoeken.
Mocht u ons met de burgemeester en wethouders zien fietsen, dan weet u wat er aan de hand is.
We fietsen dan samen langs bij "grote en kleine" zaken, die we in ons dorp graag veranderd zouden zien.

We hopen als dorpsbelang in dit nieuwe seizoen bepaalde zaken te realiseren en onder de loep te nemen.
Wat?... daarover proberen wij u op de hoogte te houden.

De afgelopen periode zijn weer een aantal dingen de revu gepasseerd.
16 juni Vervolg van de viswedstrijd.

7 juli Zijn er weer een aantal mensen in het spier geweest om de speeltuin onkruid vrij te maken.
18 juli Was er Buikschuiven en spijkerbroek hangen.
26 aug. Een gezellige braderie.
5 sept. Ringrijden.

Allemaal aktiviteiten waardoor Holwerd leefbaar is.
Deze aktiviteiten even naar voren gehaald, maar wat wordt er in ons dorp veel gepresteerd door de vele vrijwilligers/sters.
Mensen achter de schermen die het altijd maar weer doen. Een woord van dank is wel op z'n plaats, want door de inzet van al die mensen werken we er aan mee dat we kunnen zeggen Holwerd... een dijk van een dorp.

In de afgelopen 1,5 jaar is het dorpskrantje bij u thuis gebracht door Sjoerd en Erzsi Dijkman. Zij stoppen ermee. Heel hartelijk bedankt!!
Het wordt overgenomen door Jan Willem en Ronnie Veldema.

Anke

BALLONWEDSTRIJD 50-JARIG JUBILEUM V.V. HOLWERD

Vrijdag 22 mei 11.30 uur, tijdens de officiële opening van het jubileumfeest worden onder twee doelen vandaan ongeveer 250 ballonnen met naamkaartjes losgelaten, het gaat niet helemaal zoals we willen want veelal gaan de ballonnen in grote trossen de lucht in.
Inmiddels zijn veel kaartjes teruggestuurd, één uit Wierden, zestien uit Ommen, één uit Ambt Delden, acht en twintig uit Balkburg en honderd en zevenenzeventig uit Bentelo, duidelijk is dat de grootste tros met ballonnen het verst is gekomen.
De fam. ten Doeschate uit Bentelo heeft de tros met de honderdzevenenzeventig ballonnen gevonden in hun woonplaats en zij hebben alle kaartjes teruggestuurd. Tevens hebben ze aangegeven welke drie kaartjes ze het eerst hebben gelezen, de jubileumcommissie heeft dan ook besloten deze drie als winnaars aan te wijzen.

De winnaars zijn:
- Douwe Hiemstra, Beyertstraat 35, Holwerd
- Froukje Dijkstra, De Theebus 32, Holwerd
- Hein Boonstra, Gama 3, Holwerd

Zij zullen binnenkort hun prijs ontvangen of hebben deze inmiddels al ontvangen.

Jubileumcommissie v.v. Holwerd.

ATTENTIE!!

In november verschijnt er weer een gedichtenbundel van de hand van Monte de Boer. De opzet zal iets simperler zijn dan de vorige, dit in verband met de verkoopprijs.
De opbrengst gaat naar twee goede doeken binnen het eigen dorp. En wel de Gospelgroep "De Messengers" en "Het open jongerenwerk "De Sound"
Beleefd aanbevolen.

ROMMELMARKT

U wilt uw goederen kwijt?
Wij kunnen het gebruiken!

ROMMELMARKT

Op 10 oktober 1998 houdt Crescendo haar 2-jaarlijks terugkerende rommelmarkt met draaiend rad en snertverkoop. Voor deze markt is natuurlijk ook "rommel" nodig. Al uw bloempotten, pannen, boeken, huishoudelijke apparatuur, stoelen, tafels, servies etc. kuinnen wij (mits in redelijk goede staat) gebruiken.

Op zaterdag 12 september en zaterdag 3 oktober vanaf 9.30 uur gaan de Crescendo-leden op stap om goederen op te komen halen. Zet u het voor ons klaar? Mensen buiten Holwerd, welke spullen hebben, graag voor genoemde data telefonisch doorgeven aan Ypie Anjema 562105.
Alvast bedankt voor uw medewerking en wellicht tot ziens op 10 oktober vanaf 10.00 uur in de loods bij de firma S. Boomsma.
· Muziekvereniging Crescendo- Holwerd

OPBRENGST COLLECTE MAAG LEVER DARM STICHTING

In de Maag Lever Darm Week van 21 t/m 27 juni 1998 vond de collecte plaats van de Maag Lever Darm Stichting. De opbrengst in Holwerd bedroeg *f* 1178,10.

De Maag Lever Darm Week staat in het teken van spijsverteringsziekten. Eén op de zeven mensen in Nederland heeft klachten aan maag, lever of darmen.
Met uw gift kunnen we een hoop doen voor die 2 miljoen mensen, hartelijk dank.

Hebt u de collectant gemist, dan kunt u een bijdrage storten op giro 2737 t.n.v. Maag Lever Darm Stichting te Nieuwegein.
Voor vragen over de spijsvertering kunt u de Infolijn bellen: 0900-2025625 (22 cent per minuut) op werkdagen van 14.00 tot 17.00 uur.

CD PRESENTATIE OP 26 SEPTEMBER IN 'T SINTRUM TE HOLWERD

Aanvang 19.30 uur.
De gospelgroep "the Messengers" o.l.v. Jannie Struiksma hebben een CD gemaakt. De CD met de titel "licht van de wereld" wordt op zaterdagavond gepresenteerd in 't Sintrum te Holwerd.

Deze avond kunt u ook luisteren naar de gospelband "Mission" die deze avond hun 2 de CD presenteren.

Voor deze avond kunt u **gratis** toegangskaarten halen bij Bron Mode en Wonen, maar let op vol=vol.

IN MEMORIAM - MARTEN GEERTSMA

Op 5 augustus is overleden onze dorpsgenoot Marten Geertsma, op de leeftijd van 86 jaar. Nu zult u misschien zeggen waarom moet dat vermeld worden in "de Doarpsbel". Vanaf 1987 tot 1992 heeft Geertsma 18 keer een stuk geschreven over hoe het vroeger was in Holwerd, deze stukjes sloegen zo aan dat alle stukjes opnieuw werden bekeken, verbeterd en aangevuld. Hierbij werd hij geholpen door zijn zoon Meindert en ook kleinzoon Rik hielp mee. Er werden foto's verzameld en zo ontstond er het boekje over oud Holwerd. In menige boekenkast heeft het boekje een plaats gevonden.
Mevrouw Pietsje Koopmans heb ik gevraagd om voor "de Doarpsbel" een stukje over wijlen Marten Geertsma te schrijven.

Herinneringen aan Marten Geertsma
Degene die het boekje "150 jaar Aaneengesmeed" in hun bezit hebben, kunnen de historie van de familie Geertsma en hun bedrijf nalezen.
Mijn enige herinnering aan de "oude garde" is een vage voorstelling van baas Jabik in de deur van de smederij staande. Dat was dus de overgrootvader van Marten Geertsma. Ik ben, met mijn zuster, opgegroeid met de kinderen Geertsma als buurkinderen, 7 in getal.
Doordat Marten 5 jaar ouder was, weet ik van de lagere schoolleeftijd alleen dat hij daar aanwezig was, toen ik als 5-jarige er begon te leren.
Na de lagere school heeft Marten korte tijd de MULO in Dokkum bezocht en daarna bij zijn Vader in het bedrijf opgenomen in 1926. Vervolgens ging hij van 1933 tot 1938 bij smid Koning te Ferwerd "in de leer". Daarna werd de zaak van Vader op Zoon overgedragen en is Marten Geertsma "de Smid" geworden tot 1982.
Omstreeks 1930 was hij ook gymnast bij G.V. Chariëtto en later werden er verschillende functie's in de Ned. Herv. gemeente waargenomen.
Met zo'n bedrijf naast de deur waren er voor kinderen ook ongeschreven wetten: Als bij een paard nieuwe hoefijzers aangebracht moesten worden, mocht je niet op het erf komen. De Noodstal voor ondeugende paarden was hier in de smederij bij anderen soms op het erf. En als wagenmaker Brouwers met een houten wiel aankwam rollen en Geertsma een ijzeren hoepel daarom heen te pas moest maken, bleef je ook op afstand staan te kijken. Mijn persoonlijke contacten waren jarenlang grotendeels door het gebruik van de Gazelle fiets. Bij de eerste, gekregen in voorjaar 1929, heeft Marten op een avond met mij meegehold op de Stationsweg om "er op thuis te raken". Kinderen hadden in die tijd geen fietsen, omdat er weinig geld voor was in de crisis jaren. Deze fiets heb ik 28 jaar gebruikt en zij eindigde als verroeste "zee-fiets" doordat ik er 9 jaar mee naar Ameland reisde en wel eens door het water moest fietsen.
De 2 de fiets heette "weduwe" en is via het gebruik door neven in Leeuwarden gestolen. Toen kon Marten mij nog uit zijn boekhouding melden wat voor nummer die fiets had.
De 3 de fiets wordt nog door Pietje Pelle gebruikt.
Dit zijn zo enige herinneringen aan een zeer getrouwe werker op de buurt, die ook nog een boekje schreef over ons dorp.

P. Koopmans

REDACTIONEEL - KERSTMARKT/HOBBYMARKT

De kerstmarkt wordt gehouden op vrijdag 11 december in 't Sintrum. De kerstmarkt begint om 15.00 uur en is om 21.00 uur afgelopen.
Wilt u iets verkopen of laten zien, aarzel niet en geef u op.
Vooral voor hobbyartikelen is dit een zeer geschikte manier om te laten zien, wat er te koop is.

U kunt zich opgeven voor de kerstmarkt bij de Aktiviteitencommissie:
Margit Dijkman tel. 562086
Stationsweg, Holwerd.

VERSLAG MUNERAK

Zoals u zelf ook wel gemerkt zult hebben, was de afgelopen zomer nou niet bepaald ideaal om in eigen land op vakantie te gaan. Toch zijn we niet ontevreden over deze zomer, gezien de weersomstandigheden. Qua omzet zitten we tot nu toe (9-9) gelijk aan vorig jaar, met dien verstande dat het aantal overnachtingen in de trekkershutten wat lager is, tot nu toe 45.
Wel zijn er beduidend meer tenten, campers en caravans geweest. Dit komt voornamelijk doordat Mûnerak dit jaar voor het eerst vermeld is in de ANWB kleine campinggids.
Het aantal trekkershutovernachtingen zouden we graag wat hoger zien, vandaar dat we ons aangesloten hebben bij de Stichting Trekkershutten Nederland, een boekingscentrum die ook een gids uitgeeft. Volgend jaar staat Mûnerak daarin vermeld.
Ook van de haven is weer gebruik gemaakt; meer dan 20 boten deden Holwerd aan. Wel waren al deze gasten van mening dat de Holwerdervaart te ondiep en op sommige plaatsen aan de smalle kant is.
We zullen ons er de komende jaren dan ook voor in moeten zetten om de bereikbaarheid van Holwerd via de vaart te verbeteren. Bij een haven die praktisch onbereikbaar dreigt te worden is immers niemand gebaat.
Helaas hebben de beide beheerdersechtparen te kennen gegeven dat ze om verschillende redenen het volgend jaar niet weer beschikbaar kunnen zijn om het Mûnerak te beheren.
Bij deze doen we hier dan ook een oproep aan inwoners van Holwerd, die hier belangstelling voor hebben.
Voor informatie kunt u terecht bij ondergetekende, Margit Dijkman of een van de tegenwoordige beheerders; Jan en Sjoukje de Haan of Egbert en Willie Boonstra. Met twee beheerders (echtparen) kan in wisseldiensten worden gewerkt. Hiervoor wordt een financiële vergoeding betaald.
Als laatste, maar niet minder belangrijk, kan ik u nog vertellen dat wij m.i.v. 1 mei de exploitatie van camping "de Dobbe" hebben overgenomen van Oostergo bedrijven. Met een ploegje vrijwilligers zijn we een paar avonden bezig geweest met het onderhoud; snoeien van rozenbottels, herstraten rondom toiletgebouw + schilderwerk hieraan, etc. zodat het er nu weer netjes uitziet.
Met deze overname komen beide kampeerterreinen in Holwerd in één hand, wat voor de toekomst een goede zaak is.

Jan Idsardi

INSPRAAKAVOND OVER OMLEIDING BUSVERKEER TE HOLWERD

Datum 30 juni 1998

Aanwezig: weth. S.J. Boorsma, D. van der Schaaf (Gemeente Dongeradeel), E. van der Zee (Veonn) en W. Boogholt (Provincie).
ca. 80 belangstellenden.

Voorzitter S.J. Boorsma opent de vergadering en geeft kort aan wat het doel van deze avond is.
Het voornemen is om de bussen m.i.v. de dienstregeling 1999 rond, in plaats van, door Holwerd te laten rijden. Daarvoor dienen aan de rand van Holwerd, ter hoogte van de Ljouwerterdyk en de Pôlewei/Fiskwei haltevoorzieningen te worden aangelegd.

De heer van der Zee van de Veonn geeft aan dat het strekken van lijnen verband houdt met doorgevoerde bezuinigingen van het Rijk. Door tijdwinst te boeken kan worden voorkomen dat er buslijnen geschrapt dienen te worden. Bovendien betekent de omleiding een vermindering van de overlast in de dorpskom.

De heer Boogholt geeft een toelichting op de haltevoorzieningen. Bij de Ljouwerterdyk is in beginsel gekozen voor een lusaansluiting waar bussen kunnen draaien. Ook bij de Pôlewei is gekozen voor een lusvoorziening zodat voetgangers niet de Fiskwei hoeven over te steken naar de halte. Bij beide haltevoorzieningen worden abri's en fietsstallingsvoorzieningen aangebracht.

Vervolgens stelt de voorzitter de aanwezigen in de gelegenheid op de plannen te reageren. De discussie wordt in twee onderdelen verdeeld.

A. WEL OF NIET EENS MET HET PRINCIPE VAN STREKKEN VAN BUSLIJNEN?

Dhr. Hinke: Wat kost de aanleg van twee haltelocaties. Als we dat geld besparen kunnen we door dorp wellicht extra bus laten rijden.
Antw: Dhr Boogholt: De haltelocaties kosten globaal circa *f* 400.000,- in totaal. Een extra bus per jaar kost circa *f* 300.00,-. Relatief betreft het geen grote investering.

Inspreker: Indien de bussen niet sneller dan 30 km per uur rijden zijn er geen problemen met het busverkeer door de dorpskom. Probleem vormt echter de hoge snelheden.

Dhr. Hiddema: Insprekers die aanwezig zijn wonen allemaal langs de route. De O.V.-gebruikers zijn hier niet, zodat deze avond zijn doel voorbij schiet.
De voorzitter merkt op dat een ieder de kans heeft om hier aanwezig te zijn. Er heeft een duidelijke advertentie met foto in de huis-aan-huis krant gestaan.

Dhr. van der Hoek: Waarom rijdt in de dorpen in Ferwerderadeel de bus nog wel regelmatig door het dorp en gebeurt dat in Holwerd niet.
Antw: Van der Zee: Omdat in deze dorpen de afstand naar de halte groter is dan straks in Holwerd.

Dhr. Miedema: Waarom de halte aan de Ljouwerterdyk gesitueerd en bijvoorbeeld niet bij de Hemmingawei. Is goedkoper en dichter bij het dorp.
Antw. Boogholt: In de toekomst zal de busverbinding via Brantgum vooral vraagafhankelijk worden. De verbinding

naar Ternaard is veel sterker. M.a.w., de busroute concentreert zich op de lijn Leeuwarden-Veerdam-Holwerd-Ternaard. Een halte aan de Ljouwerterdyk past beter in dit concept dan één aan de Hemmingawei.

Dhr. van Duinen geeft aan het volledig eens te zijn met de voorliggende plannen.

Dhr. Miedema: Doet de suggestie om de bus straks nog één keer per uur door het dorp te laten rijden. De overige bussen kunnen buitenom. Voorts vraagt hij te kijken naar de mogelijkheid om tegelijk met de ontsluiting voor de bushalte een ontsluiting voor de camping te creëren.
Antw. Boogholt: Een beperkte lijndienst door het dorp zou eventueel nog een optie kunnen zijn.
Indien de camping ook ontsloten gaat worden betekent dit dat veel meer grond opgebracht dient te worden en dus veel hogere kosten. Een ontsluiting op de provinciale weg is voor de provincie onbespreekbaar.

Samenvattend blijkt dat een meerderheid zich in het strekken van de buslijnen kan vinden.

B. LOCATIE LJOUWERTERDYK EN PÔLE WEI

Locatie Ljouwerterdyk
Dhr. de Jong: De halte dient meer bij de mensen te zijn. Afstand is te groot. Doet de suggestie om enkele parkeerplaatsen voor auto's bij de bushalte te realiseren.
De heer Boogholt geeft aan dat het aanbrengen van enkele parkeervakken bespreekbaar is.
Samenvattend wordt geconcludeerd dat er een redelijk draagvlak is voor deze haltelocatie.

Locatie Pôlewei
Dhr. van der Ploeg doet de suggestie een voetgangerstunnel aan te leggen.
Dhr. Soepboer: Vindt het idee van een lus gevaarlijk, met name voor spelende kinderen. Situatie wordt er voor aanwonenden niet beter op.
Dhr. Thijssen: Geen verbetering voor omwonenden, maar ook niet voor buspassagiers. Doet de suggestie om de halte te verplaatsen naar een locatie waar O.V.-gebruikers wonen.
Dhr. Meindertsma doet de suggestie de halte naar de noordzijde te verplaatsen. Hebben aanwonenden er geen last van.

Uiteindelijk pleit een meerderheid er voor om het plan zodanig aan te passen dat aan beide zijden van de Ternaarderdyk een halte wordt aangelegd en dat er in de weg snelheidsremmers worden aangebracht. Hierdoor kunnen buspassagiers veilig oversteken en ontstaat ook voor anderen een veiliger situatie.

Afsluitend deelt de voorzitter mee dat alle partijen zich nog eens goed over de plannen zullen buigen en dat er hierna nog inspraakgelegenheden zullen komen bij de behandeling in de Verkeersadviesraad, de raadscommissies en de raad. Vooraf zal ook nog afstemming met dorpsbelang plaatsvinden.
Het doel is om de plannen in het voorjaar 1999 uit te voeren.

Dokkum, 6 juli 1998.

D. v.d. Schaaf

DE GOUDEN KLOK HEEFT NIEUWE EIGENAAR.

Wytze Stielstra & Hannie Broersma
Wytze begon zeven jaar geleden in de bediening van Land- en Zeezicht op de Holwerder Pier.
Daarna was hij werkzaam bij Onder de Luifel in Leeuwarden, Pizzeria d' Angelo in Dokkum en tot voor kort weer Land- en Zeezicht op de pier. Toen Hannie aan Wytze z'n werk ging snuffellen begon het ook haar interesse te krijgen en besloot ze ook om in de horeca verder te gaan. U hebt haar misschien wel eens getroffen bij de Posthoorn of Koffiepot in Dokkum. Toen Wytze in januari hoorde dat de Gouden Klok te koop stond begon er iets te borrelen en ging hij eens langs bij Tsjibbe en Sonja.
Eén en ander leidde er toe dat op 1 juli de deuren open gingen om te vieren dat nu het roer van de klok in handen is van Wytze en Hannie.
Een grote wens ging in vervulling, nu ze voor hun zelf een zaak zijn begonnen.
Grote veranderingen zullen er zo één, twee, drie niet plaatsvinden, maar wel willen ze het Café wat nieuw leven inblazen.
De deuren zullen voortaan dagelijks geopend zijn van 11.00 uur tot 24.00 uur en in het weekend van 11.00 uur tot 00.30 uur. In de wintermaanden woensdags dicht, behalve in de vakantieperiodes.
Wytze en Hannie hebben met hulp van Tsjibbe en Sonja en hun dochter Nina, Jan de Jong van Accountantskantoor AVM en Willem Dijkstra assurantie en makelaarskantoor en Douwe Wierstra van Land en Zeezicht, het zover gekregen dat op 1 juli de deuren opengingen.
Samen gaan ze er nu voor!
De vaste klanten van Tsjibbe en Sonja zijn nog steeds van de partij; aldus Wytze.
Op dinsdag is er Dartclub
Op donderdag: de ene week kaarten, de andere week sjoelen.
De hotel accommodatie bestaat uit 11 kamers waaronder één bruidssuite.
In het restaurant zijn faciliteiten om dertig gasten van een prima maaltijd te voorzien.
Ze zijn nu een aantal maanden bezig en ze hebben het druk gehad.

WIST U DAT...

... Het "Nut" nog steeds een perceel tuin aan de Elbasterweg te huur aanbied en u daarover inlichtingen kunt vragen bij Y. v.d. Bos, Theebus 6 Holwerd.

... Ons bestuurslid Marten Slager en zijn vrouw Yvonne op 12 juli een dochter hebben gekregen, die ze de naam Hiske hebben gegeven.

... Er nog steeds boekjes van oud Holwerd te koop zijn en dat best een leuk kado kan zijn van de Sint. De prijs is *f* 20,-. Haal ze bij A. Hoekstra, Fonteinstrjitte 74 of bij D. Bergema in de winkel of Springer-wagen. Ook zijn er nog enkele boekjes met vlaggen en wapens van Dongeradeel. De prijs is *f* 7,50.

... Douwe en Margit Dijkman de oude smederij aan de Pôlewei 11 hebben gekocht en daar een woonhuis van gaan maken.

... De stoepen in de Hegebuorren prachtig worden en dat dit allemaal wordt gedaan door zelf werkzaamheid van de bewoners daar.

... Ik (Ankie Hoekstra) heel graag verhalen voor de rubriek "Ut de âlde doas" zou willen krijgen.

VISWEDSTRIJD

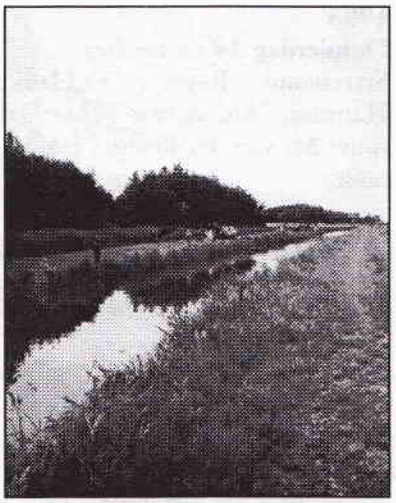

Woensdag 3 juni werd er geen vis gevangen en daarom kregen de kinderen op 16 juni een herkansing. De vissen waren ook deze avond niet happig. We zijn begonnen om half zeven en om kwart voor acht was er nog geen vis gevangen. Maar... op de valreep net voor acht uur, werd er nog wat gevangen door Anne Jacob Anjema en Aaltje de Haan.
Anne Jacob won de beker omdat zijn vis 11 cm was en de tweede prijs was voor Aaltje, haar vis was 10 cm.

KOOS VAN DER ENG

Timmer- en onderhoudswerk

Dé vakman, voor als u het niet zelf doet!
(b.v. die nieuwe keuken, dakkapel of schuifpui)

Stationsweg 5
9151 JL HOLWERD
Telefoon (0519) 562308
Fax (0519) 561939

PROGRAMMA NCVB AFDELING HOLWERD 1998 -1999

1998

Donderdag 24 september
Startavond Rayon Waddenkust in Hantum, "Ald skoalle", spreekster mevrouw M. van der Ploeg, "vrouw en economie"

20 oktober
Mevrouw Botma-Norder, lezing over China en de wereldconferentie

Maandag 9 november
Excursie naar Bakker Reyenga
Tijd: 19.00 uur

Donderdag 12 november
Uitnodiging Herv. Vrouwenver., gebouw Bosma's plein, onderwerp "wereldwinkel"

Maandag 14 december
Gezamenlijke kerstviering in gebouw Bosma's plein

1999

19 januari
De heer J. Fennema met dia's over De Wadden

Maandag 15 februari
Jaarvergadering o.a. met medewerking van volksdansgroep Liemo

16 maart
Mevrouw J. Krook-Merkus met een boekbespreking "Ik mocht net leafhawwe"

20 april
Mondial project Filippijnen, lezing en discussie, gespreksleidster mevrouw Aly de Boer

De vergaderingen worden gehouden in 't Sintrum en beginnen om 19.30 uur, of anders zoals aangegeven.
Iedereen is van harte welkom op deze avonden.

THE SOUND

De jeugdclubs van the Sound beginnen weer.

Kinderen van 8 t/m 12 jaar woensdagavond van 18.45 / 20.15 uur

7 okt.	bingo
21 okt.	krans maken
4 nov.	spelavond
18 nov.	fimo kleipartij
2 dec.	kerstkaarten
16 dec.	gourmetten 17.00/± 19.30 u.

Kinderen van 4 t/m 7 jaar zaterdagmiddag van 13.30 / 15.00 uur.

10 okt.	verven
24 okt.	spelmiddag
7 nov.	lampion maken
21 nov.	film
12 dec.	kerstknutsel
19 dec.	kerstdiner

kosten voor leden:

knip kaart :	15 keer *f* 22,50
knip kaart :	10 keer *f* 17,50
knip kaart :	5 keer *f* 10,00
per keer	*f* 2,50

voor niet leden:

per keer	*f* 3,50

PEUTERSPEELZAAL "US EARSTE BEGJIN"

De peuterspeelzaal is bedoeld voor peuters van 2 tot 4 jaar.
Er zijn momenteel 2 groepen en in totaal zijn er ± 19 peuters.
Maandag- en woensdagmorgen heeft Ekie Bloem de leiding over de ene groep en dinsdag- en donderdagmorgen Jannie Fennema over de andere groep.
De peuters kunnen naar hartelust spelen op de glijbaan, fietsjes, tractors en met de puzzels, poppen, kinderwagentjes, keukentje. Ook zijn ze regelmatig bezig met klei, verf, plakken en kleuren.
In de pauze eten de peuters hun zelf meegebrachte fruithapje en lessen ze hun dorst. Er wordt met elkaar gezongen en voorgelezen. Eén keer per jaar hebben de peuters een uitstapje naar de kinderboerderij. Ze mogen de vogels voer geven en worden getrakteerd op ijs en patat.
Op de braderie hebben we ook gestaan met een verloting, namen raden van een jongens- en een meisjespop. Verder was er kwartjes gooien en werd er 2e hands kleding verkocht.
We proberen op deze manier wat geld binnen te krijgen voor het kopen van nieuw speelgoed en onderhoud van kapotte materialen.Ook doet de peuterspeelzaal elk jaar mee bij het dorpsfeest met een versierde wagen.

Peuterspeelzaal

'Us earste begjin'

We verwelkomen graag nieuwe peuters. Het is heel gezellig en ouders kunnen altijd een morgen langskomen met hun peuter ter kennismaking. Graag van tevoren even bellen met één van de leidsters. Voor meer informatie kan contact worden opgenomen met de leidsters:

*Janny Fennema tel.:561811
*Ekie Bloem tel.:562179

of met het bestuur:
voorzitter
Jacqueline Lageveen, tel.: 562308
secretaris
Elisabeth Broersma, tel.: 561594
penningmeester
Elise Bierma, tel.: 562469
alg. best. lid:
Janneke Stienstra, tel.: 562539
Marian Vrieswijk, tel.: 561728

LAST VAN:

LIKDOORNS
EELT
KALKNAGELS
INGEGROEIDE NAGELS
KLOVEN

Neem dan eens vrijblijvend contact op met:

ELISABETH BROERSMA

gediplomeerd pedicure

Ringweg 34 - 9153 BL Brantgum - Tel. (0519) 56 15 94

STICHTING WELZIJN OUDEREN DONGERADEEL

In de zomermaanden is het dienstencentrum "Nije Nijhof" gesloten wat betreft de activiteiten voor de ouderen.
Vanaf 22 september a.s. starten de activiteiten weer. U kunt op 22 september 's middags vanaf 14.00 uur weer klaverjassen.
De 55+ bibliotheek in de "Nij Nijhof" is vanaf 22 september van 13.00 - 14.00 uur open.
De Bingo start op 8 oktober. Er zijn leuke prijsjes te winnen. Het is altijd heel gezellig op de bingo-middagen.
Aanvang 14.30 uur
Het sjoelen start op 15 oktober. Aanvang 13.45 uur.
De Rummicubmiddag is op 22 oktober. Aanvang 14.30 uur.
De activiteitenmiddag op 30 oktober wordt nog nader ingevuld.

LET OP!!
Op 1 oktober is er in 't Bolwerk een hobbymarkt. 1 oktober is de dag van de ouderen. In 't Bolwerk is het dan goed toeven. Vele hobbyisten laten daar hun zelfgemaakte spullen zien en kunnen u er tevens veel over vertellen.
Kom gerust even langs de Oranjewal 28-1 in Dokkum.

Wilt u informatie over hulpverlening of andere zaken die voor ouderen van belang kunnen zijn, kom dan eens op het spreekuur van de ouderenadviseur of maakt u een afspraak. Bezoek aan huis is ook mogelijk. Tel. nr. 0519-292223.
Een cursus Kalligrafie wordt ook nu weer in Holwerd gegeven. In de "Nije Nijhof".
Op 28 oktober, aanvang 9.30 uur is de eerste les, o.l.v. mevr. E. van Duinen.
5 lessen voor *f*35,-. Dan kunt u nog mooi uw kerst- en nieuwjaarskaarten voorzien van dit prachtige handschrift wat u in de cursus leert. U moet u wel opgeven voor deze cursus. Tel. nr. 0519-292223.

BUIKSCHUIVEN / SPIJKERBROEKHANGEN

Zaterdag 18 juli is door de aktiviteitencommissie het buikschuiven en spijkerbroekhangen georganiseerd. Op een lange tafel van dertig meter, die bekleed is met zachte schuimrubber en bedekt met plastic, wordt groene zeep gesmeerd. (glibber, glibber) De deelnemers moesten proberen om op de buik zo ver mogelijk over de tafel te schuiven. Er mag natuurlijk een aanloop worden genomen, (5 meter). Ook kon er meegedaan worden aan spijkerbroekhangen. Het ging er dan om wie of het langst bleef hangen. Nou dat vraagt kracht en viel ook nog niet mee. Het is al weer een poosje geleden, dat dit spektakel zich afspeelde op het haventerrein Mûnerak, maar we mogen ook nu nog wel zeggen dat het een geslaagde middag was.
De prijzen gingen bij de junioren naar:

René de Jong	1 ste prijs
Menno v.d. Hoek	2 de prijs
Rudolf Soepboer	3 de prijs
Lutzen Wiersma	4 de prijs

Bij de senioren gingen de prijzen naar:

Theo Broersma	1 ste prijs
Robby Vadazs	2 de prijs
Mark Baque Schelling	3 de prijs
Theun Vrieswijk	3 de prijs
Henk Akkerman	3 de prijs

De beste bij de dames was Renny v.d. Weg en ook was voor haar de pechprijs.
Voor Henk Akkerman was er ook nog een kadobon, omdat hij de oudste deelnemer was.

BOND V. PLATTELANDSVROUWEN AFD. DONGERADEEL-WEST

Jaarprogramma 1998-1999

23 september:
Woensdagavond 20.00 uur in Ternaard
Mevr. Van der Velde (fysiotherapeut) vertelt over "Incontinentie"
Tevens toelichting op het winterprogramma
Gastvrouwen: T. v.d. Berg-Visbeek
F. Miedema-Anema

27 oktober:
Dinsdagmiddag 14.00 uur in Stiens.
Bezoek aan het gebouw van "It Wetterskip"
Na afloop: Samen eten bij de Chinees.

25 november:
Woensdagmiddag 14.00 uur in Holwerd
Boekbespreking door Tineke Steenmeyer over haar boek "De Oare Helte"
Gastvrouwen: M. Koopmans-Dijkstra
G. Boomsma-Knol

16 december:
Woensdagmiddag 14.00 u. in Brantgum
Voor de dames die niet bij een tuinclub zijn, is er gelegenheid om kerststukjes te maken.

17 december:
Donderdagnamiddag om 17.00 uur in Brantgum
"Krystfeest mei kofjetafel"

25 januari:
Maandagmiddag 14.00 uur in Hantum
"Jaarvergadering"
Volksdansen o.l.v. I. v/d Woude-v. Weringh
Verkoping meegebrachte spullen

februari:
Eendagsbestuur:
T. Jensma-Olivier
A.E. Triz-Weetzel
D. Politiek-Sinnema
IJ. Roelofs
J. Wiersma-Scheenhoorn

maart:
Gezamenlijke avond met de afdelingen Dokkum en Dongeradeel-Oost

7 april:
Woensdagavond 20.00 uur in Brantgum
Mevr. Dankert vertelt met vertoon van dia's over haar fietstocht van 2700 km langs de pelgrimsroute "Van St. Jabik tot St Jabik" (Santiago di Compostella, Spanje)
Gastvrouwen: J. Heeringa-v.d. Meer
I. v.d. Woude-v. Weringh

SKELTERRACE

Tijdens de braderie konden de kinderen van 6 tot 12 jaar meedoen met een skelterrace. Ze moesten proberen het snelst een rondje op de nieuwe weg van de Iest te rijden. Steeds twee tegen elkaar, de snelsten bleven over.

De prijzen waren voor:

Ybe Vellema	1 ste prijs
Matthijs Visser	2 de prijs
Auke-Jan Visser	3 de prijs
Aart-Jan Teertstra	3 de prijs.

RINGRIJDEN

Op zaterdag 6 juni stond alles klaar voor het jaarlijks terugkerende ringrijden.
Maar net voor 7 uur barstte toen het onweer los en kon het niet doorgaan.
Op zaterdag 5 september was het weer goed en kon het doorgaan. Om ongeveer vijf uur werd het startsein gegeven.
Er werd door de 18 deelnemers hun uiterste best gedaan om een prijs in de wacht te slepen. Er waren Bovenlanders, Wells pony's, Shetlanders, Friese paarden, Fjord paarden.
En ook nog verschillende soorten wagens o.a. Concourswagens, Hooiwagens, Zweedse boodschappenwagen, Marathonwagen, Ponykar, Plezierwagen, Duitse Jachtwagen, Wagonnette, Tilbury.
Het was een prachtig gezicht al die verscheidenheid van paarden en wagens door de straten. Ook de kleding was door menigeen aandacht aanbesteed.

De telling van het ringsteken gaat als volgt:
1e ronde 1 punt per ring
2e ronde 2 punten per ring
3e ronde 3 punten per ring
4e ronde 4 punten per ring

Het maximaal aantal te behalen punten is 40. De prijzen gingen naar:

1ste prijs	
H. Akkerman, Genum	40 ringen
2 de prijs	
J. Gulmans, Damwoude	39 ringen
3 de prijs	
De Vries, Mûnein	39 ringen

2de en 3de prijs overgereden.

De schoonste geheel prijs ging naar T. van Dijk uit Brantgum.
De prijzen werden beschikbaar gesteld door de Friesland Bank, D. Bergema en 't Sinneblomke.

NU OF NOOIT

Oliviers Voordeelhal

v. Aylvawal 24

• Kinderlaarzen Hevea	f 17,50	alle maten
• Klompen kindermaten	f 12,50	p.paar
• Veters alle kleuren	f 1,00	p.paar
• Gymschoenen kinder alle soorten	f 5,00	p.paar
• Gymschoenen grote maten alle soorten	f 9,00	p.paar
• Luchtbedden Zwarte Camfas	f 15,00	
• Super Latex 2,5 l.	f 7,50	
• Super Latex 5 l.	f 15,00	
• Verf 750 ml.	f 9,00	p. bus
• Badslippers	f 4,00	p.paar
• Plastic sandalen	f 5,00	p.paar
• Klompsokken uitzoeken	f 5,00	p.paar

Nog veel meer koopjes, kom neuzen.

STICHTING WELZIJN OUDEREN DONGERADEEL

Computercursus, een oriëntatiecursus: wat is het en wat doet het?
Aanvang :28 oktober
Tijd :14.30-17.00 uur op het Friesland College te Dokkum
Kosten :deze zijn nog niet bekend.
Overige :Er worden 5 lessen gegeven, maximaal 10 deelnemers.

Knoppencursus
Aanvang :Oktober 1998, meestal op een dinsdagochtend.
Tijd :9.30-11.00 uur in het Bolwerk te Dokkum.
Kosten :*f* 40,- voor 10 lessen
Overige :maximaal 10 lessen

Hardanger borduurwerk
Aanvang :27 oktober 1998-05-28
Tijd :9.30 uur in het Bolwerk
Kosten :*f* 55,-
Overige :Er zijn 5 lessen, deze worden om de 14 dagen gegeven.

Kunst en cultuur
Aanvang :8 oktober
Tijd :9.30 uur in het Bolwerk
Kosten :*f* 35,-
Overige :Er worden 8 lessen gegeven, het programma kan in overleg met de docent worden samengesteld

Aeronetics
Aanvang :22 september
Tijd :15.45 uur in de Toneelzaal van het Bolwerk
Kosten :*f* 60,- voor 10 lessen.
Overige :Dragen van gemakkelijk zittende kleding is aan te raden.

Yoga
Aanvang :5 oktober
Tijd :9.30-10.30 uur in de Toneelzaal van het Bolwerk
Kosten :10 lessen voor *f* 60,-
Overige :Zelf een 'matje' meenemen.

Kalligrafie voor beginners
Aanvang :12 oktober
Tijd :9.30 uur in het Bolwerk
Kosten :5 lessen voor *f* 35,-
Overige :Materiaal kunt u tijdens de eerste les in de cursus bij de docente aanschaffen.

Deens snijwerk voor gevorderden
Aanvang :7 december en 14 december
Tijd :9.30 uur
Kosten :*f* 15,- voor 2 lessen.
Overige :Voor deze curcus hoeft u niet veel materiaal aan te schaffen, een snijmesje en karton.

Toneelspel
Aanvang :Op woensdagmiddag, zodra er een aantal mensen zich hebben opgegeven kan dit van start gaan
Tijd :Vanaf 14.00 uur
Kosten :*f* 2,50 per middag
Overige :Voor 55 plussers die (weer) zin hebben om toneel te spelen.

Engels voor gevorderden
Aanvang :7 oktober
Tijd :9.00-10.30 uur in het Bolwerk
Kosten :*f* 85,- voor 20 lessen, exclusief cursusboek
Overige :Er zijn al 7 deelnemers, dus geef u tijdig op. U kunt het cursusboek vrijblijvend inkijken op kantoor om na te beoordelen hoe ver de andere cursisten zijn.

Cursus goed oud worden

Aanvang :7 oktober, 14 oktober, 21 oktober vrij, daarna tot 18 november
Tijd :9.30-11.30 uur in het Bolwerk
Kosten :*f* 30,-
Overige :Gezondsheidsvoorlichting, de nadruk ligt op wat men zelf kan doen om gezond en vitaal te blijven. Onderwerpen: bewegen en mobiliteit en voeding, verhogen van de weerstand, ouderdomsverschijnselen, veiligheid in en om het huis.

1 oktober Dag van de Ouderen: Hobbymarkt in het Bolwerk!!!

Voor al onze cursussen geldt:
Opgave: telefoonnummer 0519-292223.
Vol is vol, dus wacht niet te lang met het opgeven van een cursus.

Stichting Welzijn Ouderen Dongeradeel
Oranjewal 28-1
9101 JV Dokkum

NU OF NOOIT (WEER)

Langs deze weg een bericht aan alle inwoners van Holwerd en omstreken. Dit jaar staat de traditionele toneeluitvoering van Pro Rege gepland op vrijdag 8 januari 1999. We beginnen 's avonds om acht uur.
Zoals u wellicht is opgevallen deze keer niet op 1 januari, maar een week later. Dit om reden dat er de laatste jaren steeds meer geluiden opgingen dat nieuwjaarsavond zo'n slechte avond zou zijn gezien de drukke dagen hieraan vooraf.
Wellicht zou dat er mede debet aan kunnen zijn dat er ieder jaar steeds minder toeschouwers naar it Sintrum komen. Of zou het dan toch de muziek zijn???
Ook hieraan komen we ons inziens dan veel mensen tegemoet. Deze avond zal voor ons optreden de muziekgroep Dans- en Stemmingsorkest "Challenge" uit Driesum.
Alles bijelkaar voor de geringe entreeprijs van *f* 12,50, kinderen t/m 14 jaar *f* 7,50.
Wij, als leden van Pro Rege, zijn van mening dat wij er van onze kant alles aan hebben gedaan om het u allen zo aangenaam mogelijk te maken. Zoals het de laatste jaren is gegaan met betrekking tot de opkomst is het voor Pro Rege niet bepaald een stimulans om met de traditie door te gaan. Natuurlijk was er de laatste jaren geen live muziek, om de eenvoudige reden dat het dan al lang niet meer uit zou kunnen een dergelijke avond te organiseren.
Wij als Pro Rege gaan er niet vanuit om in 1 avond alle schaapjes op het droge te hebben, maar van de andere kant zijn we toch ook geen filantropische instelling.
Wij steken nu (voor de laatste keer) onze nek uit en hopen en rekenen erop dat u als publiek ons niet teleur zult stellen.
Het enige alternatief wat er anders rest is een stopzetting van een jarenlange traditie, zodat Pro Rege dus overal te zien zal zijn, van Dokkum tot Hilversum, van Ferwerd tot Emmeloord, maar niet in Holwerd.

Graag tot ziens op vrijdag 8 januari!!!

Pro Rege - Holwerd.

AGENDA

SEPTEMBER

26 CD-presentatie van gospelband "Mission" en gospelgroep "The Messengers". Aanvang: 19.30 uur in it Sintrum.

OKTOBER

3 Muziekvereniging Crescendo komt spullen ophalen voor Rommelmarkt vanaf 's morgens 9.30 uur.

10 Rommelmarkt van muziekver. Crescendo in de loods van firma S. Boomsma vanaf 10.00 uur.

NOVEMBER

21 Intocht Sint Nicolaas lokatie bij de haven.

DECEMBER

11 Kerstmarkt in 't Sintrum

13 Advent/kerst Sing in 19.00 uur sporthal De Ynset

JANUARI

8 Toneelvereniging "Pro Rege" 't Sintrum

16 Friesland Bank Concert 't Sintrum

MAART

19 Tryater It skelet út Ierlân 't Sintrum

Iedere dinsdagmiddag volksdansen om 14.30 uur in 't Sintrum.
Per 1 september is het nieuwe contactadres van 't Sintrum geworden: Akke Kamstra, tel: 0519-562363, 't Sintrum tel: 0519-561517.

Zou u ook de data van uw verenigingsactiviteiten in deze agenda geplaatst zien of andere dorpsactiviteiten geef ze door op tel: 0519-562459.

DE BIBLIOBUS

Volwassenen/jeugd:	maandag 18.20 - 19.00 uur bij de Geref. kerk
Jeugd Tsjelke:	maandag 9.10 - 9.50 uur
Jeugd Ploos v. Amstel:	maandag 8.30 - 9.05 uur

OPENINGSTIJDEN POSTAGENTSCHAP

Maandag t/m vrijdag:	9.00-12.00 uur 13.00-17.00 uur
Vrijdagavond:	19.00 - 20.30 uur

HUISARTS

Dokter Maltha, spreekuur volgens afspraak, tel. 561301, Stationsweg 25
Uitsluitend bij spoedgevallen: tel. 562255
Dr. Ch.F. v.d. Lugt tel. 0519-571316
Dr. P.D. Luyendijk tel. 0519-571218

FRIESE LAND

Team ouder en kind dagelijks spreekuur tussen 13.00 en 16.00 uur.
Tel. 0519-292213
Thuiszorg: tel. 0519-297776
Uitleen verpleegartikelen: dagelijks tussen 17.00 en 17.30 uur in de Nije Nijhof.

CONTACTADRESSEN

Dienstencentrum: T. Kuipers-de Graaf, Stasjonswei 43, tel. 561809
Uitvaartvereniging "de Laatste Eer":
Uitvaartleider K. Elzinga-Dijkstra, Achter de Hoven 8, tel. 561374
Bij diens afwezigheid: W. van der Meij, Klokstjr.4, tel. 561639

FYSIOTHERAPIE

J.R. Moorman, praktijkadres: Bloemsteeg 6 (ingang âld Pollewei), tel. 562478/ 561876.

HUISARTSENLABORATORIUM

Plaats: Nije Nijhof, tijd: woensdagmorgen 8.30 - 8.45 uur.

TANDARTS

Mw. van der Woude, Beyertstraat 101, tel. 562300.

BESTUUR

Voorzitter:
Ate Lageveen
Achter de Hoven 20, tel. 561644

Secretaresse:
Tineke Veldema-Braam
Polleweg 16, tel. 562161

Penningm.:
Dirk Bergema
Pollewei 2, tel. 561423

Redactie:
Anke Hoekstra,
Fonteinstrjitte 74, tel. 562459

Leden:
- Klaas v.d. Wal
  Beyertstraat 35, tel. 561753
- Margit Dijkman
  W. Dijkstrastr. 13, tel. 562086
- Marten Slager
  Haniastraat 8, tel. 562201
- Sarah Hofman
  Morgenzon 12, tel. 561694

Postadres Dorpsbelang: Postbus 24, 9150 AA Holwerd.

INLEVEREN KOPIJ

De kopij (éénzijdig beschreven) kan worden ingeleverd tot **uiterlijk maandag 7 december** bij Anke Hoekstra, Fonteinstraat 74, tel. 562459. Wilt u bij verhuizing uw nieuwe adres aan ons doorgeven.

OUD PAPIER

De Bazuin -De Tsjelke

Let op de aankondiging in de Dockumer Courant