de Doarpsbel

30e jaargang nr. 126 JUNI 2003

CONTACTBLAD VOOR HOLWERD EN OMGEVING
Uitgegeven door de Vereniging van Dorpsbelangen Holwerd

FRYSKE PLEATS FAN IT JIER 2003 - ANNO 1911

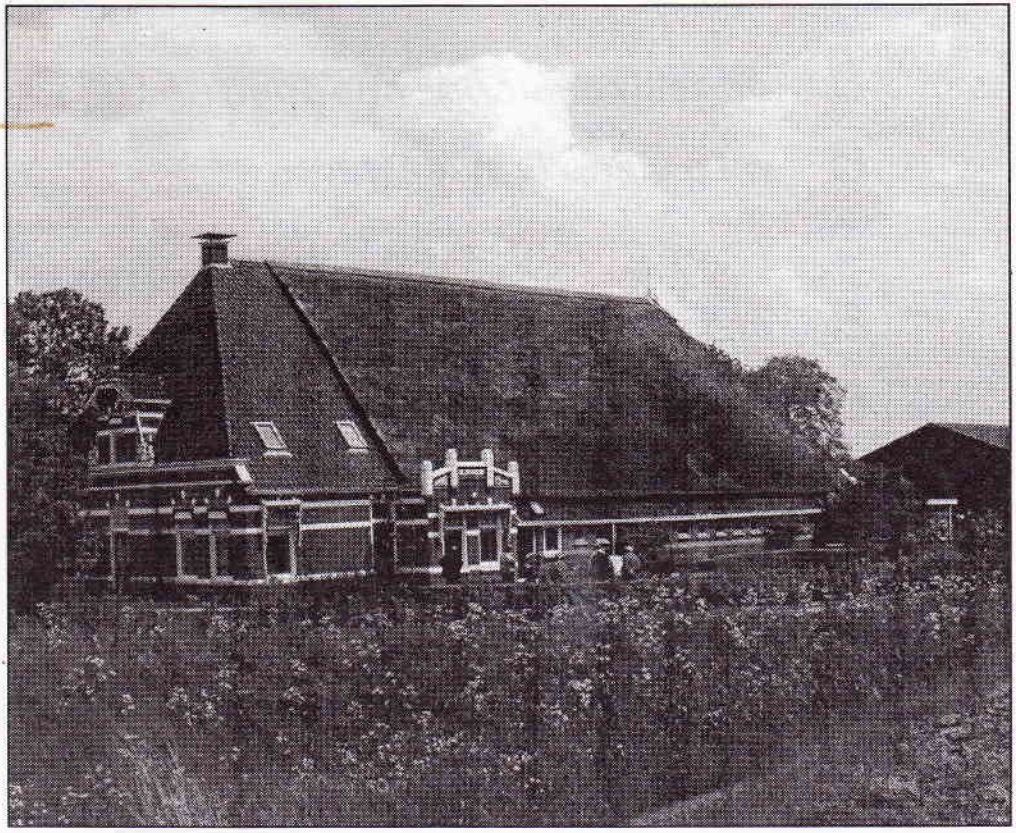

VERKIEZING "FRYSKE PLEATS FAN IT JIER 2003"

Uit 38 aanmeldingen voor de verkiezing "Fryske Pleats fan it Jier 2003" heeft de jury als winnaar gekozen de boerderij Uilsmahorn van Jan Idsardi en Wilma Frankema onder Holwerd. Op donderdag 19 juni zal tijdens een feestelijke bijeenkomst op deze boerderij de Rabobankprijs van € 1000,00 worden aangeboden. Tevens wordt dan een gedenksteen ingemetseld.

Aan de voet van de oude zeedijk tussen Holwerd en Ternaard ligt de boerderij Uilsmahorn. Het is een goed voorbeeld van een boerderij met een (bouw)geschiedenis die illustratief kan worden genoemd voor de ontwikkelingen die boerderijen door kunnen maken. Ontwikkelingen die nu juist centraal staan in 2003, het Jaar van de Boerderij.

Door de overgrootvader van de huidige bewoners Jan en Wilma is de boerderij in 1911 gebouwd. De boerderij is van het stelptype en heeft de voor de bouwperiode, begin 20ste eeuw, de zo karakteristieke kenmerken als speklagen met spekstukken aan de bovenzijde van deuren en ramen, versieringen van gele steen aan de bovenzijde van de originele stalraampjes, jugendstilachtige dakkapel en de bekroning van de erker. Interessant zijn ook de jalousiebakken met originele sjablonen.
De boerderij met bijschuur verkeert nog in z'n oorspronkelijke staat en is prima onderhouden.
De boerderij is van oorspong gebouwd als gemengd bedrijf. In de 70er jaren is het vee verkocht en is men helemaal overgestapt op akkerbouw. De boerderij staat op een deels omgracht terrein. Uit de bouwperiode dateert een tekening van de tuin van de hand van L.S. Edema uit Dokkum.
Twee nieuwe bedrijfsgebouwen (schuur en poterbewaarplaats) zijn bewust op enige afstand achter op het terrein geplaatst om geen verstoring met de boerderij te veroorzaken. De landschappelijke situering en inpassing is goed en harmonieus.

Stichting tot behoud van Staten en Saten in Friesland,
Hans de Haan.

NIJS FAN DOARPSBELANG

No't ik dit stikje skriuw is it wer prachtich waar. De kastanjebeam bloeit, ik hearde de koekoek roppen fan'e moarn en yn it fjild ha de greidefûgels it drok mei it beskermjen fan har jongen. Men sjocht wol hieltyd mear, en der binne wy wiis mei, dat boeren dy't meane, rekken hâlde mei de fûgels, troch stikken gers stean te litten en earst de rânen fan it lân te meanen.

Werstrukturearing
De plannen foar de werstrukturearing foarderje stadich. De plannen binne oanpast oan de winsken en mooglikheden en komme wer yn de ynspraak. Op woansdei 25-6 is der in ynspraakjûn oer de nijste plannen.

Doarpenfûns
Holwert kin wer meidwaan oan it doarpenfûns ronde 3. Der moatte plannen yntsjinne wurde foar 1 augustus 2003. It giet foaral om fernijing fan strjitte en ferkearsfeiligens. Foar goeie ideeën stean wy fansels iepen.

Holwert op paad
In entûsjast klupke minsken is dwaande mei in kuier/fytspadenplan om Holwert hinne. Sy neame har HOP (Holwert Op Pad). Meikoarten komt der in earste rûte

út: de stinzen/tsjerkenrûte. Dizze rûte is ± 5 à 6 km en giet fan Holwert fia Waaxens - Tonnebrêge - Medwert en wer werom. Foar de oare rûtes is mear jild en tiid nedich, dêroer letter mear.

Nij bestjoerslid
Omdat Leo Smidt út it bestjoer fan D.B. gien is, sykje wy in nij bestjoerslid. It soe moai wêze as hy of sy ynteressearre is yn rekreaasje en toerisme.

Dat wie it foarearst wer. Doarpsbelang winsket elts in moaie simmer ta en betanket alle frijwilligers foar har wurk en ynset.

Sara Hofman

INTERVIEW

Naam:	M. Vrieswijk-van Dijk
Geboortedatum:	10-03-1934
Adres:	Teebus 18
Burgerlijke stand:	Troud mei P. Vrieswijk Tegearre ha wy 4 bern, 1 dochter en 3 soannen.
Kerkgenootschap:	Grifformearde tsjerke

As âldste dochter yn it gesin fan myn âlde lju Jelle van Dijk en Klaske van der Woude, bin ik opgroeid oan 'e Elbasterwei yn Holwert. Mei 1 broer en 2 susters. Wy wennen echt bûtenút. Elektrysk en wetterlieding hiene wy net. Peteroalje en karbit foar it ljocht.
Us heit hie wat buorkerij en arbeide ek noch by de boer. Hy is hjir yn 1937 midden yn 'e krisisjierren as lytse selsstannige begûn.

Hjir ha Piet en Minke ferhinne wenne oan de Mounewei 2

Myn skoallejierren ha ik trochbrocht op 'e "Christelijke Nationale School" oan 'e Moppenbuorren. 2 Jier bewarskoalle en 6 jier leger ûnderwiis.
Dizze jierren wer 't ek de oarloch 1940-1945 yn foel, wiene efternei net de moaiste. In skoallereiske ha wy net hân. Wy hiene faak frij. Foaral yn 'e winter. Der wie faak gjin brânje.
Master Hempenius wie de haadmaster en it ûnderwiis stie heech oanskreaun. Dat wie de oplieding foar it hiele libben.
Thús binne wy de oarlochsjierren goed trochkommen. Heit hie lân en kij, dus iten genôch. Soms waard der in bist by ús slachte en oalje draaid út koalsied. Spannend, mar mûle ticht.
Tidens de oarlochsjierren wie der yn it hiele doarp "as it mooglik wie" ûnderdak foar Joadske bern, mar ek foar hiele húshâldings. Yn 'e hongerwinter evakuees út Amsterdam, Diemen en hiele gesinnen út 'e buert fan Arnhem. Mei-inoar stiene wy sterk. Yn april waarden wy befrijd en wiene wy allegearre bliid. Ik wit net mear wannear, mar wy ha as doarp in grut feest fierd.
En doe begon de tiid fan hurd arbeidzjen. De spreuk "Nederland zal herrijzen" moast wier makke wurde en it is slagge nei jierren fan stoer wurkjen.
Ek it ferieningslibben kaam wer op gong. Muzyk, sjongen gymnastyk keatsen ensfh. ensfh.
Yn 1948 is de fuotbalferiening oprjochte en dêr koe elts lid fan wurde, makke neat

út fan hokker kant ast wiest. En dat is goed slagge, want sneon 24 maaie 2003 waard it 55-jierrich bestean betocht. Fan herte lokwinske bestjoer en leden.
Twa fan ús jonges spylje noch altyd mei en de beppesizzers sitte ek al wer yn dizze sport.
Yn 1952 is der in film fan Holwert makke en dêr is op fêstlein wat foar aktiviteiten der yn ús doarp útoefene wurde of waarden. Sels ha ik altyd hiel bot meidien oan it ferienings- en doarpslibben.
Yn 1956 bin ik troud mei Piet Vrieswijk en ús húske stie oan 'e Holwerter feart, by de mûne. In daalders plakje, húshier *f* 2,50 yn 'e wike. Us wyklean wie doe *f* 65,-. Trije fan ús bern binne dêr berne en nei 8 jier binne wy ferhuze nei in nij hûs yn de Holwardastrjitte nû. 10. De tiden waarden better. Piet hie syn wurk yn it leanbedriuw, ûngeregeld en drok en 4 opgroeiende bern, dat alles byelkoar wie in hiele taak. Lokkich wie der noch tiid om mei te dwaan oan 'e ferbettering en de leefberens fan ús doarp.
Sporthal De Ynset is der kommen troch dat it hiele doarp him dêr foar ynsette. In slúfke-aksje (enveloppen actie) troch de Holwerter froulju en in hiele protte frijwilligers foar de bou. In grut súkses.
Dan de Nije Nijhof. Troch it wurk fan in groep minsken ha wy no 12 appartemintenyn ús doarp en gean sa mar troch.
Net alles dogge wy mienskiplik yn ús doarp. Der besteane noch altyd 2 feesten, mar dêr neist dogge wy ek optredens meielkoar, bygelyks de Sing-in yn de sporthal, foar in goed doel, konserten fan Crescendo en De Bazuin yn ferbân mei de Anjerkollekte, optredens yn 'e Krystnachttsjinst, 30 april organisearre troch doarpsbelang. Persoanlik fyn ik dit hiel moai en posityf en al skriuwend tink ik, wat hat ús generaasje in tiid fan ûntwikkeling belibbe en yn in tempo om hast net by te hâlden. Om mar in pear dingen te neamen: televyzje, romtefeart, technyske en medyske ûntwikkelingen, de kompjûter, militêre wapens ensfh.
Wy steane ferwûndere, mar it kin ek benauwe en bang meitsje.
Ik ha yn it koart besocht wat fan myn libben en it doarpslibben wer te jaan.
Mei nocht ha ik hjir wenne en de lêste 24 jier op de Teebus. Wy binne hjir hikke en tein. It plan om senioarewenten yn Holwert te bouwen laket ús wol oan. In moai foarútsicht, wy wachtsje ôf.

Mei freonlike groeten
Minke Vrieswijk-van Dijk

Liifblêd: Friesch Dagblad

Lêze: Fan alles wat

Muzyk: Sjongkoaren, klassike muzyk

Sport: Fytse en swimme

Drank: In gleske wyn

Wat fine jo fan Holwert?
Ik ha der altyd mei in soad wille wenne

Wa soene jo noch ris moetsje wolle?
Gjin idee

De oare kear ynterviewe:
Mevr. Alie de Vries-Stielstra, Hegebuorren 9

Fraach oan digene:
Ik soe it noflik fine at Ali wat fertelle wol oer de muzyk.

Als u gaat verhuizen wilt u dit dan doorgeven aan één van de bestuursleden.

NIEUWS VAN DE ACTIVITEITENCOMMISSIE...

Na een jaar van moeizame onderhandelingen aangaande de financiële verantwoordelijkheden betreffende de activiteitencommissie (act.cie.) tussen dorpsbelang en de O.V.H. én een tekort aan teamleden is het toch gelukt een team van zeven enthousiaste jonge leden te formeren. Dorpsbelang heeft besloten het team te steunen met een jaarlijkse structurele bijdrage van € 400,00.
Ook hebben de Fa. van der Wiel en Zn. én de Fa. Geertsma een fors bedrag gedoneerd waar wij in 2004 over kunnen beschikken.

Even voorstellen:
Jan van Duinen (de Kamp), Rinze van der Wal (van Aylvawal), Grietje Overal (Joh. Piersonstraat), Lucie Venema (Voorstraat), Marcel Visser (Voorstraat), Ramona Jokhoe (Beyertstrjitte) en Egbert Boonstra (Gama).

Bovenstaande vrijwilligers zijn bereid gevonden plaats te nemen in het team en zullen proberen leuke activiteiten te ontwikkelen en vervolgens te organiseren.
De éérste activiteit van dit jaar vond plaats in 't Sintrum met een optreden van de Zwolse band 'Aproved", wij vonden dat met het vertrek van "het Hoogste Punt" uit Holwerd er een leemte was ontstaan en om onze pot te spekken besloten we tot het organiseren van een dergelijke avond, de band was prima, ook de sfeer onder het aanwezige publiek was goed, jammer dat er maar 34 bezoekers waren, de pot werd niet gespekt, maar leverde ons een negatief resultaat op. (Sorry Durk).

De volgende activiteit was de 30 April-viering, ronduit een succes te noemen!. Vooral "the night before" bleek een gouden greep te zijn, het leverde veel extra bezoekers op en de sfeer was perfect. Ook de blomkemerke in combinatie met het ponyrijden en de huifkar was goed geslaagd te noemen, maar zal op een aantal punten nog worden aangepast, getracht zal worden het aantal standhouders uit te breiden zodat de bezoekers meer waar en vermaak voor hun geld krijgen. De Bazuin en Crescendo willen wij - ook namens Dorpsbelang en Chr. Oranjevereniging - nog bedanken voor het begeleiden van de optocht.

21 mei: de viswedstrijd, ron 19.00 uur verzamelde de jeugd zich bij "it wite húske". Gewapend met hengels en aas gingen zij de vissen te lijf, er werd fanatiek gevist en veel gevangen, halverwege de wedstrijd werden de kinderen getrakteerd op drinken wat gesponsord werd door "Melk- en Zuivelhandel Bergema". Rond 20.15 uur werd het eindsignaal gegeven en werden de centimeters gevangen vis bij elkaar opgeteld.

Uitslag:
Wichard Bron 50,5 cm, 1e prijs € 15,00 en wisselbeker.
Linda Stienstra 30,5 cm, 2e prijs € 10,00
Marco van Dijk 17 cm, 3e prijs € 5,00

In tegenstelling tot eerder vermelde berichten gaat het kuipjesteken niet door, hiervoor in plaats komt - terug van weggeweest - zakslaan, dit zal plaatsvinden op zaterdag 9 augustus in passantenhaven "it mûnerak" en als aanvullende activiteit zal er eiergooien zijn.

Ko skyten
27 augustus: braderie; verkoop percelen *"schijt je rijk"*, t.b.v. activiteitencomm.
30 augustus: *Schijt je rijk* met na afloop *Caribische party* - camping "de Dobbe".
Bij voldoende financiële middelen zal worden getracht alsnog een grote grijsaard uti Spanje in ons dorp binnen te halen, daarom willen wij bovengenoemde actie ook van harte bij u aanbevelen.

Namens de act.cie. E.B.

SIMAVI

De SIMAVI collecte in Holwerd Waaxens heeft € 578,46 opgebracht.

Water Wereld Wijd

Beschikking hebben over water is letterlijk van levensbelang. Maar wat voor ons zo vanzelfsprekend is, is voor de allerarmsten in ontwikkelingslanden vaak ondenkbaar. Zij hebben slechts enkele tientallen liters water p.p. per dag. Bovendien is het vaak vervuild, hetgeen direct doorwerkt in de gezonheid. Zo wordt 80% van de ziektes in ontwikkelingslanden veroorzaakt door vervuild drinkwater.
Water is een schaarsgoed hetgeen betekent dat de voorraad eindig is en wij er dus niet ongebreideld gebruik van kunnen maken. In het rijk Nederland lijken we ons vooralsnog weinig van deze scharste aan te trekken. Per dag wordt door ons gemiddeld 130 liter per persoon verbruikt. Door het enorme verbruik in de rijke landen is de waterschaarste tijdens de afgelopen decennia ernstig toegenomen. Aangezien dat het er niet op lijkt dat aan deze ontwikkeling een halt wordt toegeroepen, zal de prijs van water de komende jaren fors stijgen. De gevolgen laten zich raden. Arme mensen zullen als eerst uitgesloten worden van datgene dat van levensbelang is. Om dit te voorkomen en de aarde leefbaar te houden voor de komende generaties is het noodzakelijk dat we zuiniger worden in ons watergebruik.

Hoeveel water gebruiken wij?

Zoveel liter water gebruiken wij om…:

Een bad te nemen	120 l.
Naar het toilet te gaan	9 l.
(4,5 l. met spaarknop)	
Om ons te wasen aan de wastafel	4 l.
Om onze handen te wassen	0,5 l.
Om te koken	2 l.
Om koffie of thee te zetten	1 l.
Om schoon te maken	2,5 l.
Om af te wassen	5 l.
Om de wasmachine te laten draaien	100 l.
Om water te drinken	0,2 l.
Om de tuin te sproeien	10 l.
Om de auto te wassen met emmer	40 l.
Om de auto te wassen met een tuinslang	150 l.

Gemiddeld gebruiken wij in Nederland 130 liter per persoon per dag.
(Gegevens van Global Action Plan Nederland).

Wat kunnen we zelf doen?

- Neem een douche in plaats van een bad (1 bad is minstens 120 l. water)
- Douche korter dan u gewend bent (1 minuut is 10 l.)
- Was u aan de wastafel.
- Waterbesparende douchekop en waterbesparende kranen (scheelt de helft van het water).
- Laat alleen volle wasmachines draaien.
- Gebruik geen voorwasprogramma.
- Doe de afwas met de hand, zonder te spoelen en zo min mogelijk keren per dag.
- Laat de kraan niet onnodig lopen, gebruik bij het tandenpoetsen bijvoorbeeld een glas.
- Zorg dat u een waterzuinige stortbak heeft, of plaats een fles water in uw stortbak.
- Repareer een lekkende kraan of stortbak meteen.
- Maak de auto schoon met emmers waters en niet met een tuinslang of in een autowasstraat.
- Besproei uw tuin met regenwater dat u heeft opgevangen in een ton.
- Gooi geen etensresten in het toilet.
- Maak vette pannen eerst schoon met keukenpapier.
- Gebruik wasmiddelen bewust. Kies milieuvriendelijke alternatieven.

Zonder water is er geen leven mogelijk. Helpt u mee om dit te voor komen?

A. v.d. Ploeg-Dijkstra
Joh. Piersonstraat 2, Holwerd

CONDITIE-DANS

Hou je van muziek en dansen?
Kom dan dinsdagavond om 19.30 uur in de gymzaal van de sporthal te Holwerd en doe mee. Al dansend werken aan je conditie, dat is de bedoeling. Dit alles onder leiding van dhr. J.P. de Jong.

De start is op 2 september en duurt 10 weken.

Voor informatie of vragen kun je bellen met Hillie v.d. Mey, tel. 561751 of J.P. de Jong, tel. 571192.

UIT HET BOEKJE VAN...

S. Venema, Haniastrjitte 4, Holwerd.

Hoe't de strjitnammen by it folk libje en yn de folksmûle brûkt wurde.
Dochs is it fan belang dizze nammen yn eare te hâlden. Dit binne:
1. Mouneseize
2. Fiifhúzen
3. Teijebuorren
4. Moskereed
5. De Opslag

De Fellingen wei fan Fonteinstraat/ Fonteinstrjitte - Elbasterweg/Elbasterwei. De folkmûle praat nou fan "De Woeste Hoeve". Wy miene, dat dizze namme nou just net gaadlik is om foar beneaming to brûken. Dêrom is oansluting socht by de plaknamme De Fellingen. Dizze namme fûnen wy to nijsgjirrich om ûnder mear oan foarby te gean.

Fellingen of felgen is in namme, dy't wiids op lichte, hege, savelige grûn. Felgjen betsjut: hiel licht ploeije. Fellingen en felgen is itselde; it suffix fine wy ek yn bertling, stjerling ensf.
Schönfeld: Nederlandse namen jout op side 75: braakland, de vooral Anglo-Friese term voor het "breken" van het land is ags fealgina, ofr. felgia. Een veelheid van vormen in het fries, in Ben. boeken: falich, falige, feelgen, feelinge, falinge, felinge en nog Vellingen. In gron. Hoge Valg = land te Saaksumhuysen. Sjoch ek Ljouwerter Krante fan 18 desimer 1961 (ferslach lêzingen drs. Halbertsma en Spahr van der hoek foar de Koninklijke Academie van Wetenschappen te Amsterdam).
Wy binne fan betinken dat dizze namme tigen gaadlik is hjir to brûken.

OPBRENGSTEN COLLECTEN

De collecte van de **Hartstichting** heeft in Holwerd en omstreken € 835,00 opgebracht.

Het **Astmafonds** had een opbrengst van € 606,68 in Holwerd.

KOPIJ DOARPSBEL

Agenda, data en kopij, éénzijdig beschreven of op diskette, inleveren uiterlijk dinsdag 2 september 2003 bij:

Tineke Veldema, Pôlewei 16

5 JAAR WIVENKOOR "DE SEEFÛGELTSJES"

Op zaterdag 1 november a.s. vieren "De Seefûgeltsjes" hun eerste lustrum m.m.v. muziekvereniging "Crescendo" en Shantykoor "De Slykstappers" uit Blije.

Vanaf 20.00 uur bent u van harte welkom in 't Sintrum.

Oant sjen!

SUPPORTERSVERENIGING VV HOLWERD

Ook voor de Supportersvereniging is het seizoen weer ten einde, inmiddels zijn alle activiteiten van dit seizoen achter de rug en hebben we als bestuur de nodige voorbereidingen weer getroffen voor het volgend seizoen.

Hieronder volgen nog even de uitslagen van het klaverjassen voor de competitie:

1e prijs	F. Talsma	33.476 pnt.
2e prijs	E. Visser	31.259 pnt.
3e prijs	D. de Jager	30.406 pnt.
4e prijs	S. Anjema	29.682 pnt.
5e prijs	J. de Haan	27.578 pnt.

De prijzen voor het kraken op 4 april waren als volgt:

1e prijs	E. Visser	13.758 pnt.
2e prijs	G. Wieringa	12.193 pnt.
3e prijs	W. de Vries	11.838 pnt.

De hoofdprijs van de Bingo t.w.v. € 45,- ging op 21 maart naar Wimkje Vellema-Boonstra en op 25 april naar Tineke Kuipers.

Het bestuur van de Supportersvereniging heeft de volgende activiteiten vastgesteld voor het seizoen t/m december 2003:

Klaverjassen:	5 sept., 3 okt. en 7 nov.
Kraken:	12 dec.
Bingo:	26 sept., 31 okt. en 28 nov.
Jeugdbingo:	14 november

Draaiend rad: na afloop competitie thuiswedstrijden Holwerd 1

De ledenvergadering hebben we gepland op 12 september a.s. om 20.00 uur in de kantine van sporthal "de Ynset".

Wij wensen iedereen prettige vakantie en graag tot ziens op onze activiteiten.

Het bestuur

Contactadres:
Supportersvereniging VV Holwerd
Johannes Anjema, voorzitter
Gernierspaad 1, tel. 562105

BOMEN EN STRUIKEN EN HUN ZIEKTEN

Bomen in de natuur zijn heel mooi. De iep is ook een mooie boom. Toch heeft de Iep vaak last van iepziekte. De ziekte wordt veroorzaakt door de iep spintkever. Hij legt eitjes in de bast, die uitgroeien tot kevers. Deze vreden de iep kapot. Tegenwoordig zijn er rassen gekweekt, die er tegen bestand zijn.
De meidoorn is ook een mooie boom. Deze boom heeft wel eens last van bacterievuur. Ook de vuurdoorn, duindoorn, cotoneaster en de lijsterbes, hebben er ook last van. Ze staan in rare grond als je deze bomen en struiken in goede grond zet is er niets aan de hand. De esdoorn en berk hebben vaak last van het meniezwammetje. Dat komt omdat men de bomen te vroeg snoeit. De tip is: snoei de esdoorn en de berk in de maanden mei, juni, juli en augustus. Dat is een pri-

ma tijd. Ze hebben dan geen last meer van de meniezwammetjes. Verwekingziekte komt bij alle bomen en struiken voor. Ook hiervoor is de tip: snoei de takken die andere takken klemzetten er meteen uit, zodat die andere takken meer ruimte krijgen. Zo krijg je prachtige bomen en struiken. Wat te doen bij laterloten en zuigers. De korte tip is waterloten direct verwijderen en zuigers in de bomen direct wegnemen. Ter voorkoming van de dubbele hoofdtakken. Deze breken bij de storm of ijzel eraf. Dat moet dus niet watermerk ziekte komt voor bij de wilgen, ze worden omgezaagd en onmiddellijk verbrand, dat geldt voor alle bomen. Deze ziekte wordt bestreden door enting. Dat was het dan maar weer.

Oant sjen

Door: Albert de Jong

UITVAARTVERENIGING "DE LAATSTE EER", HOLWERD

Secretariaat: Pôlewei 11, 9151 HX Holwerd. Tel. 0519-562086
Correspondentie-adres: Postbus 3, 9150 AA Holwerd

Opgericht 8 december 1904

Jaarvergadering.
Op de ledenvergadering van 2002 is gevraagd om te onderzoeken of de ledenkorting kon worden verhoogd. We hebben verschillende mogelijkheden onderzocht in samenspraak met het actuarieel bureau. Een van de mogelijkheden was om de ledenkorting jaarlijks te laten stijgen met het inflatie-percentage. De berekeningen geven aan dat elk 0,5% inflatie gefinancierd dient te worden met € 1,- contributieverhoging. Verhoging van de ledenkorting op basis van inflatie is dus een dure aangelegenheid.
Op de vergadering van 8 april 2003 is aan de leden voorgesteld om de ledenkorting met € 150,- te verhogen tot € 850,- per sterfgeval in combinatie met een contributieverhoging van € 3,50 per persoon. Voor de contributieverhoging zijn twee redenen aangegeven:

a. het op peil houden van onze actuariële reserve als gevolg van de verhoging van de ledenkorting;
b. het juist uitsplitsen en toedelen van de kosten onder de rubrieken 'bestuurskosten' en 'kosten van een uitvaart'.

Na uitvoerige uitleg is het voorstel door de leden met algemene stemmen aangenomen.

Bestuur.
Het bestuur heeft enkele wijzigingen ondergaan.
Mw I. Boersma-Olivier en mw A. Keekstra-Visser hebben afscheid genomen. Als dank voor hun inzet ontvangen zij een cadeaubon en een bloemetje. Hun plaatsen worden ingenomen door mw T. van der Ploeg-Hoekstra, Pôlewei 12 en dhr W. Verbeek, Stasjonswei 35.
De heren U.O. Hiddema en J. Idsardi hebben hun zittingsperiode verlengd.

Algemeen
Wanbetalers.
Het komt zo nu en dan voor dat een lid de contributie niet betaalt. Wanneer de achterstand oploopt en men na herhaalde herinneringen niet reageert, zal schriftelijk een laatste mogelijkheid tot betaling worden geboden. Reageert men daar ook niet op dan zal het lidmaatschap door de vereniging worden beëindigd.

Kerkvoogdij N.H. gemeente.
Onderzoek heeft uitgewezen dat de belangstelling voor het gebruik van een urnenmuur op dit moment te klein is. Plaatsing op de begraafplaats wordt daarom nog niet overwogen.
Over vijf à tien jaar zal de belangstelling opnieuw worden onderzocht. Overigens kan een urn wel op de begraafplaats worden bijgezet. Ook kan de as worden uitgestrooid op een speciaal daarvoor bestemd veldje.

Gastspreker.
De heer Herman J. van Vliet hield ons na de pauze aangenaam bezig met zijn verhalen over begraven in N.O. Friesland. Op een onderhoudende manier vertelde hij, omlijst met beelden en humoristische anecdotes, hoe in het verleden de uitvarten verliepen.
Vergeleken met die tijd is er veel veranderd. Heel veel ten goede. Soms ook ten koste van tradities. Dat is wel eens jammer, maar de praktische uitvoering noodzaakt daartoe.

Sterke stijging overledenen.
Volgens het Centraal Bureau voor de Statistiek zal de bevolking van Nederland de komende vijftig jaar met 2 miljoen groeien. In maart 2001 passeerde Nederland de grens van de 16 miljoen inwoners. Het aantal van 17 miljoen zal rond 2011 worden bereikt.
Het jaarlijks aantal sterfgevallen zal de komende decennia sterk toenemen, ondanks een verdere stijging van de levensverwachting van zowel mannen als vrouwen. Dit is het gevolg van de vergrijzing van de bevolking. De na-oorlogse geboortegolf zorgt in de komende decennia voor een sterke toename van het aantal ouderen. In het tweede- en derde decennium van de 21e eeuw zal dit een versnelling in de toename van het aantal overledenen teweeg brengen. Na 2030 loopt de stijging in het aantal overledenen weer langzaam terug en komt rond 2050 tot stilstand.
In 2050 zullen er naar verwachting rond 230.000 personen overlijden, bijna 100.000 meer dan nu. Het is dan ook niet verwonderlijk dat de commercie 'brood ziet in de dood'.

Marktaandeel.
De uitvaartbranche heeft dit jaar niet te klagen over belangstelling. In maart was de dood het thema voor de boekenweek. 'Styx - leven en dood in de letteren'. Sommige uitvaartverzorgers grepen de kans aan om hun vak extra onder de aandacht te brengen.
In het maandblad 'Uitvaart' las ik een artikel over 'marktaandeel'.
Landelijk opererende bedrijven besteden miljoenen euro's aan grootscheepse campagnes voor het verwerven, behouden of uitbouwen van marktaandeel.
Ondernemers - en ook verenigingen als de onze - hebben dergelijke budgetten niet. Wij kunnen ons niet meten met deze giganten; toch wordt er een vergelijking getrokken.
Kleinere lokale aanbieders kunnen met bescheiden financiële middelen uitstekende resultaten boeken als het gaat om marktverwerving. Een lokale markt is veel toegankelijker dan een landelijke markt. Veel méér dan om geld gaat het in de lokale markt vooral om mentaliteit, bekendheid en persoonlijke contacten. Uitgangspunt is oprechte en uitgebreide aandacht voor de wensen van de klant. En dan niet alleen voor de klanten die een uitvaart met veel toeters en bellen willen, maar juist ook voor diegenen die met een bescheiden budget toch hun laatste wensen tot in de puntjes verzorgd willen zien. Onze vereniging beoogt niet het maken van winst. We besteden de uiterste zorg aan een uitvaart. Een evaluatieformulier is een onderdeel van onze kritische houding ten aanzien van de eigen diensten. Een uitvaart kun je niet overdoen, maar de reactie van nabestaanden is goud waard.

Een marktaandeel zal bevochten moeten worden. Passief blijven is geen optie. Veel ondernemingen, in tal van branches, zijn achterover leunend ingehaald en vervolgens ten grave gedragen. Het verwerven en behouden van marktaandeel is een continu proces. Daarom brengen we De Laatste Eer, Holwerd via de Doarpsbel steeds opnieuw onder uw aandacht.
Onze vereniging is financieel gezond en we trachten dat zo te houden. Ons ledental is vrij constant en we blijven ons inzetten voor de werving van nieuwe leden. Al gaat het nog zo goed, we zullen zeker niet op onze lauweren rusten! Want, net als bij aandelen, geldt ook hier:

In het verleden behaalde resultaten gelden niet voor de toekomst!

Voor informatie over het lidmaatschap van onze vereniging kunt u zich wenden tot de secretaresse M. Dijkman-Elzinga, tel. 562086 of de penningmeester, S. Vellinga, tel. 561759.
Zij zullen u graag te woord staan.

NAMEN

Toen Napoleon begin 1800 voor de Nederlandse Gewesten verplicht de Burgerlijke Stand invoerde, moest iedereen zich laten inschrijven met voornaam achternaam en geboortedatum.
De voornaam was geen bezwaar, de geboortedatum wist men niet altijd exact, maar een achternaam had niet iedereen.
Aangezien velen geloofden dat deze nieuwe "Franse mode" na een nederlaag van Napoleon wel weer zou worden afgeschaft, bedacht menigeen op het gemeentehuis een fantasienaam of een zeer bespottelijke naam. In de telefoonboeken komt men dan ook de meest vreemde namen tegen zoals Poepjes, Piest, Uit de Broek, enzovoorts.
Weer anderen kozen voor beroepsnamen zoals Smit, Timmerman, Olieslager, Schippers en zelfs Pastoor. Of aardrijkskundige namen als Apeldoorn, Van Arnhem, Zwolle.

Menigeen heeft later, tegen behoorlijke kosten, de naam die destijds hun overgrootvader had opgegeven, laten veranderen. Maar veel mensen hebben dat nooit gedaan. Op het prachtige terp-kerkhof in Midwolde in Groningen, gelegen rondom een 12e-eeuwse Romaanse kerk, waarin zich één van de mooiste praalgraven (Rombout Verhulst - 1669) bevindt, staat op een grafsteen: 'Hier rusten de heer en mevrouw Pik-Tietema. Het is één van de meest gefotografeerde grafstenen van Noord-Nederland.

Ook in het uitvaartwezen komen namen voor die men nu vermoedelijk niet meer zou kiezen:
De Dood, Kerkhof, Grafkist, Van Engelen, Hemeltje en Godt. De naam De Dood, of Dood, komt in verschillende delen van ons land voor. In 1930 was er bij de Stoomvaartmaatschappij Nederland een gezagvoerder die De Dood heette. Hij moest op gezag van de directie zijn naam laten veranderen in Brouwer, omdat veel schepelingen en passagiers weigerden uit te varen met De Dood als kapitein.

Naamkunde is een zeer interessante studie die samen met bijvoorbeeld genealogie een boeiend inzicht geeft in de geschiedenis van de Nederlandse bevolking. Grafstenen kunnen ons hiermee behoorlijk op weg helpen. Zij vormen het archief van een volk.

Bron: Maandblad "Uitvaart"

HONDENPOEP GRAAG NIET OP DE STOEP!!

GROTE BRADERIE 'HARTJE HOLWERD' OP 27 AUGUSTUS VAN 13.00 - 20.00 UUR

Na de zeer geslaagde braderie van vorig jaar gaat de afdeling Winkeliers van O.V.H. dit jaar weer een braderie, met kinderbraderie en rommelmarkt organiseren. Ook dit jaar hopen wij weer de hulp te krijgen van de activiteitencommissie, want vorig jaar was die ook prima. Op deze braderie zal er ook een leuke actie zijn van de winkeliers.
Verder is er natuurlijk voor de jeugd weer het bekende springkussen en er is als een verrassing een pracht muzikale omlijsting op de braderie.
De verenigingen mogen ook weer medoen om hun kas wat te spekken. Er worden vijf acties toegelaten op de braderie. Geef u als vereniging spoedig op en zijn er meerdere dan wordt er geloot op 1 augustus. Opgave kan bij Videotheek 't Hoekje, tel. 562079.

Wilt u eventueel meedoen aan de rommelmarkt, dan kunt u zich ook daarvoor opgeven. Inlichtingen en opgave doen op bovengenoemde adres. Kosten € 2,50 per meter. De kinderbraderie is GRATIS en is alleen voor de kinderen van de basisscholen uit Holwerd.
Na de schoolvakantie krijgen de kinderen nog wel bericht via school. Dus jeugd maar gauw bij de familie langs om de spulletjes bijelkaar te krijgen voor jullie braderie.

Ook hopen wij dat u allen weer mee wilt werken aan deze dag, zoals 's morgens de Voorstraat, W. Dijkstrastraat en het gedeelte van de Stationsstraat tot dr. Maltha autovrij te maken vanaf 10.00 uur.

Ook hopen wij weer op uw medewerking bij de huizen die een oprit hebben dat de standhouders deze weer mogen gebruiken. De standhouders waren vorig jaar vol lof over de medewerking die ze kregen. Dit was van u geweldig. Het prachtige weer van vorig jaar hebben we weer besteld bij Piet Paulusma, die zijn best zal doen. Dus wat kan er misgaan, laten wij ons zien dat Holwerd echt een DIJK VAN EEN DORP is.

Namens de winkeliers,
Durk Geertsma, tel. 561665
Bindert Verbeek, tel. 562243
Henk Bruinsma, tel. 562079.

Heeft u nog een tip of een idee voor deze dag meldt het bij een van de bovenstaande personen. Misschien kunnen wij er iets meedoen.

NACHTELIJKE VERDWALINGEN

Als je 's nachts de slaap eens niet kan vatten,
En dan ligt te piekeren over ditten en datten,
Komen de gekste dingen boven,
Meestal zijn ze helemaal niet te geloven.

Wat er al niet en wel gaat komen,
Overtroeft vaak dan je stoutste dromen.
Je ziet de wonderbaarlijkste visioenen,
En loopt dan glansrijk naast je schoenen.

Je huis wordt een koninklijk paleis,
En je dorp de wereldstad Parijs
Je tuin zowaar een paradijs.
En je zakt op je vijver door het ijs.

Je buurman wordt minister-president,
En buurvrouw de Hertogin - van - Kent.
Je auto lijkt wel een autobus,
Stampvol met mensen aan de lus.

Maar sta je dan weer 's morgens op,
Met barstende pijn in je suffe kop.
En zit je dan eindelijk aan 't ontbijt
Dan is daar weer de werkelijkheid.

Want niets is immers minder waar,
Opeens besef je zonneklaar,
Dat ondanks al deze rare dingen,
Jij en God toch samen gingen.

Hij zet je weer op 't rechte pad,
Alsof je die slapeloze nacht niet had,
Zo sta je met beide benen op de grond,
En koester de nieuwe ochtendstond.

Monte de Boer

Der is mear yn'e wrâld,
sjoch dêrom ek ris op: http://home.hetnet.nl/~molendehoop

WIST U DAT...

... er nog enkele boekjes te koop zijn over Oud-Holwerd geschreven door M. Geertsma voor € 9,00?
... er ook nog boekjes verkrijgbaar voor € 3,50 zijn over wapens en vlaggen van de stad en dorpen in de gemeente Dongeradeel?
... deze boekjes verkrijgbaar zijn bij Tineke Veldema, Pôlewei 16?
... in de bebouwde kom maar 30 km. mag worden gereden?
... fiets- en wandelroutes nog verkrijgbaar zijn bij Tineke en Sara?
... u deze gratis kunt ophalen?
... u data van activiteiten kunt doorgeven aan Tineke?
... zij die dan laat plaatsen in de doarpsbel?
... iedereen er dan van op de hoogte is?
... u bij Henk Bruinsma op het publicatiebord alle activiteiten kunt lezen die niet opgenomen zijn in de Doarpsbel?
... de activiteitencommissie nog niet echt lekker draait, omdat er niet veel geld is?
... zij op zoek zijn naar eventuele sponsors?
... een topavond had georganiseerd met een leuke band in 't Sintrum en hiermaar een paar mensen op af kwamen?
... daardoor er weer problemen zijn ontstaan?
... de opening van de Pôlewei, Stationswei, Waling Dijkstrastraat in februari is geweest?
... de O.V.H. de vergunning voor en publicatiebord al twee jaar geleden van dorpsbelang heeft gekregen?
... om aan de Ljouwerterdyk ook een bord te plaatsen?
... het andere op te knappen maar tot nu toe ingebreke is gebleven?

... dorpsbelang heeft besloten het bord te verwijderen? (it is in oanfluiting foar it doarp!)
... wij in Holwerd misschien een toekomstige Tour de France wielrenner hebben?
... dat het Eelke v.d. Wal is?
... Eelke 11e is geworden in de Olympiatour van Nederland?
... hij al vele wedstrijden heeft gewonnen bij de Topamateurs van Nederland?
... er een viswedstrijd is georganiseerd door de activiteitencommissie op 21 mei?
... er 26 kinderen om de prijs hebben gestreden?
... Wichard Bron uiteindelijk de beker heeft gewonnen?
... er een werkgroep is opgericht vanuit dorpsbelang?
... deze Holwerd op Pad (H.O.P.) wordt genoemd?
... deze tot doel heeft nieuwe wandelpaden te realiseren?
... Jelle Dijkman, Sara Hofman en Tjibbe v.d. Hoek zich hiervoor inzetten en nog enkele enthousiaste leden zoekt?
... 29 en 30 april weer als zeer geslaagd mag worden genoemd?
... wij de traditie volgend jaar voortzetten en 29 april een knalavond organiseren?
... door de oranjevereniging, activiteitencommissie en dorpsbelang deze activiteiten worden georganiseerd?
... Gospelgroep "The Messengers" een enthousiast koor is met ± 40 leden maar wel alten, tenoren en bassen kan gebruiken?
... onder leiding staat van de heer Jan Blom uit Dokkum en al weer 10 jaar bestaat?
... de verzorging van het geluid wordt gedaan door Wilco v.d. Meij uit Holwerd?
... dus altjes, basjes en tenoortjes kom op 13 augustus naar de Nije Nijhof en zing met ons mee?
... er nog plaats over is voor uw boot in de haven Mounerak?
... dit € 15,00 per meter per jaar kost?
... u zich op kunt geven bij een van de bestuursleden van Stichting Recreatie en Toerisme?
... dit Rense van Slooten, Ronnie Veldema, Joop Venema en Upt Hiddema zijn?
... zij nog op zoek zijn naar een vijfde lid?
... het bestuur van dorpsbelang de speeltuin weer van alle onkruid heeft ontdaan?
... er een enorme bult onkruid en rommel ligt, waardoor één ingang is geblokkeerd?
... deze ook een beetje gevaarlijk is en het bestuur wijkbeheer zal vragen deze dicht te maken?
... wij ook zullen vragen of de struiken wat kunnen worden ingekort, omdat er geen overzicht meer is?
... er laatst al een aanrijding was en dit moet worden voorkomen?
... Jaap van Hulst het bloemenperkje bij de pomp weer keurig onderhoudt?
... wij van dorpsbelang dit erg waarderen?
... Durkje Bierma en Germ Venema op het groen passen bij het beeld van Waling Dijkstra?
... wij dit ook erg op prijs stellen?

VERENIGING VOOR VOLKSVERMAKEN
CONCORDIA
OPGERICHT IN 1890 HOLWERD

ZOMERACTIVITEITEN

Wo. 18 juni	17.30 u.	Ledenkaatsen jeugd
Za. 28 juni	12.00 u.	KNKB Heren Hoofdklasse partij uitnodigng
Feest	09.30-18.00 u.	Optocht 'Sprookjes/mythen/sagen/legendes'
	22.00 u.	Feestavond m.m.v. 'JEN ROG'
Zo. 29 juni	09.00 u.	Leden feestkaatspartij jeugd
Feest		*kranssponsor 't Blomke & Videotheek 't Hoekje*
	10.30 u.	Koffieuurtje voor leden m.m.v. wivekoar "de Seefûgeltsjes'
	12.30 u.	Leden feestkaatspartij sen./dames
		sponsor Buwalda zweef & Arjaans Schiettent
	14.00 u.	Bûnte middei, optredens door de jeugd
	20.00 u.	Snein-te-jûns-ploech 'gewoan te gek'
Ma. 30 juni	09.00 u.	Kinderspelen
Feest	10.30 u.	Matinee m.m.v. "Spitfires"
	14.30 u.	Volksspelen
	16.30 u.	Slotbal m.m.v. "Spitfires"
Za. 5 juli	10.00 u.	KNKB Schoolmeisjes A & B d.e.l. + verliezers
	16.00 u.	Jeu de Boule *"Klaaikluten toernooi"* in St. Jacobiparochie
		Opgave t/m woensdag 2 juli
Zo. 6 juli	14.00 u.	Jeu de Boules
Zo. 20 juli	14.00 u.	Jeu de Boules
Za. 2 aug.	13.00 u.	Kind/ouder kaatspartij
Za. 9 aug.	14.00 u.	Jeu de Boules *"Pico Bello toernooi"* in St. Jacobiparochie
		Opgave t/m woensdag 6 augustus
Zo. 10 aug.	12.30 u.	Pearkekeatsen mei Pearkeboulen
		na afloop spare-ribs eten, opgave t/m 7 aug. 19.00 u.
Wo. 13 aug.	17.30 u.	Ledenkaatsen jeugd
Za. 16 aug.	10.00 u.	KNKB Junioren + 3e jaars Jongens d.e.l.
Zo. 17 aug.	12.30 u.	*Amelander Veerhuis/Bergema-Banga partij*
		Ledenkaatsen sen./dames
Wo. 20 aug.	13.00 u.	*Tsjelke partij*
		Kaatsen voor alle leerlingen van o.b.s. De Tsjelke
Zo. 24 aug.	14.00 u.	Jeu de Boules
Za. 30 aug.	14.00 u.	Kind/ouder jeu de boules partij
		Opgave t/m woensdag 27 augustus
Za. 6 sept.	12.00 u.	KNKB Heren 1e klas vrije formatie
Zo. 7 sept.	12.30 u.	Leden kaatsen sen./dames/jeugd
Za. 13 sept.	20.00 u.	Nachtboulen *"Amelander Veerhuis partij"*
Zo. 28 sept.	14.00 u.	Jeu de Boules *"Beste Man/Vrouw partij"*
Za. 11 okt.	??	Jeu de Boules *"Bos toernooi"* in Fledder

AGENDA

JUNI

25 Informatieavond over de herstructuering.

28/29 /30 Concordiafeest

AUGUSTUS

9 Zakslaan en eiergooien op het Molenrak

27 Braderie in hartje Holwerd van 13.00 - 20.00 uur.

27 Verkoop percelen "Ko skiten" op de braderie

30 Ko skiten en caribische party, onder voorbehoud, op De Dobbe

SEPTEMBER

5 Klaverjassen Supportersver. VV Holwerd

12 Ledenvergadering Supportersver. VV Holwerd om 20.00 uur in sporthal "De Ynset"

13 Fryske Mounedei

26 Bingo Supportersver. VV Holwerd

27 Donateursconcert "The Messengers" i.v.m. 10-jarig bestaan in 't Sintrum om 20.00 uur

OKTOBER

3 Klaverjassen Supportersver. VV Holwerd

9 Zakslaan en eiergooien op het Molenrak

31 Bingo Supportersver. VV Holwerd

NOVEMBER

1 Lustrum Seefûgeltjes 't Sintrum om 20.00 uur

7 Klaverjassen Supportersver. VV Holwerd

8 Playbackshow 't Sintrum

14 Jeugd Bingo Supportersver. VV Holwerd

28 Bingo Supportersver. VV Holwerd

DECEMBER

9 Zakslaan en eiergooien op het Molenrak

12 Kraken Supportersver. VV Holwerd

14 Sing Inn in sporthal De Ynset

JANUARI 2004

17 Nieuwjaarsconcert door de Friese Jeugd Brassband m.m.v. het vocaal ensemble "The Gents".

HUISARTS

Dokter L.C. Maltha, spreekuur volgens afspraak, tel. 561301, Stationsweg 25
Uitsluitend bij spoedgevallen tel. 562255

Dokterswacht:
's middags vanaf 17.00 uur tot 's morgens 8.00 uur. Tel. 0900 1127112

Ernstige situaties: 112

FRIESE LAND

Thuiszorg Het Friese Land biedt de inwoners uit Noord- en Midden-Friesland onder meer:
- Verpleging en verzorging,
- Kraamzorg
- Ouder- en kindzorg

Uitleen verpleegartikelen ma. t/m do. 9.00 - 17.30 uur en vrijdags van 9.00 - 14.30 uur in Dokkum, Sionsberg, Birdaarderstraatweg 70.
Friese zorgwinkel: Voor alle informatie: 0900-8864 (24 uur per dag, ca. 22 cent per min.) Tesselschadestraat 29, 8913 HA, Postbus 417, 8901 BE Leeuwarden.

CONTACTADRESSEN

Dienstencentrum: T. Kuipers-de Graaf, Stasjonswei 43, tel. 561809
Uitvaartvereniging "de Laatste Eer":
Uitvaartleider K. Elzinga-Dijkstra, Achter de Hoven 8, tel. 561374
Mobiele tel. 06-20620647
Bij diens afwezigheid: T. v.d. Woude-Plantinga, De Teebus 8, tel. 562002.

FYSIOTHERAPIE

J.R. Moorman, praktijkadres:
Bloemsteeg 6 (ingang âld Pôlewei), tel. 562478/561876.

HUISARTSENLABORATORIUM

Plaats: Nije Nijhof, **maandagmorgen van 10.00 - 10.15 uur.**

TANDARTS

Mw. van der Woude, Beyertstraat 101, tel. 562300.

PEDICURE

M. Rintjema-Kruize, Morgenzon 10
Behandeling op afspraak, tel. 561689.
Elisabeth Broersma, Ringweg 34, Brantgum, tel. 561594

WIJKBEHEER

Heeft u klachten, dan kunt u dit melden op tel. nr. 0519-298777.

BESTUUR

Voorzitter: Sara Hofman
Morgenzon 12, tel. 561694

Secretaresse: Henny Hiddema
Medwerd 1, tel. 561370

Penningm.: Dirk Bergema
Pôlewei 2, tel. 561423

Redactie: Tineke Veldema,
Pôlewei 16, tel. 562161

Leden:
- Egbert Boonstra
  Gama 3, tel. 562421
- Marten Slager
  Landswelvaren 19, tel. 562201
- Leo Smidt
  De Fellingen 18, tel. 562200
- Jelle Dijkman
  Stationswei 21, tel. 562040

Postadres Dorpsbelang:
Postbus 24, 9150 AA Holwerd.
Bankrel.: Regio Bank, nr. 94053961

INLEVEREN KOPIJ

Agenda datum en kopij uiterlijk **2 september 2003** inleveren bij Tineke Veldema, Pôlewei 16 te Holwerd.

http:\\www.holwerd.nl